FOLAN
DATA & TELECOM INFRASTRUCTURE

# LÖSUNG **SMART CITIES**

- Optisches Ringkabel (12 bis 144 FO)
- Optisches Verteilerkabel (1 bis 2 FO)
- Kupferkabel 4-adrig
- Äußeres Kupferkabel 4-adrig, Kategorie 6A
- Netzkabel 230 V
- Faserkamera mit integriertem SFP
- POE-Kamera (Power-over-Ethernet)

* *Installation im Inneren des Masts, erfordert die Verwendung eines Medienkonverters*

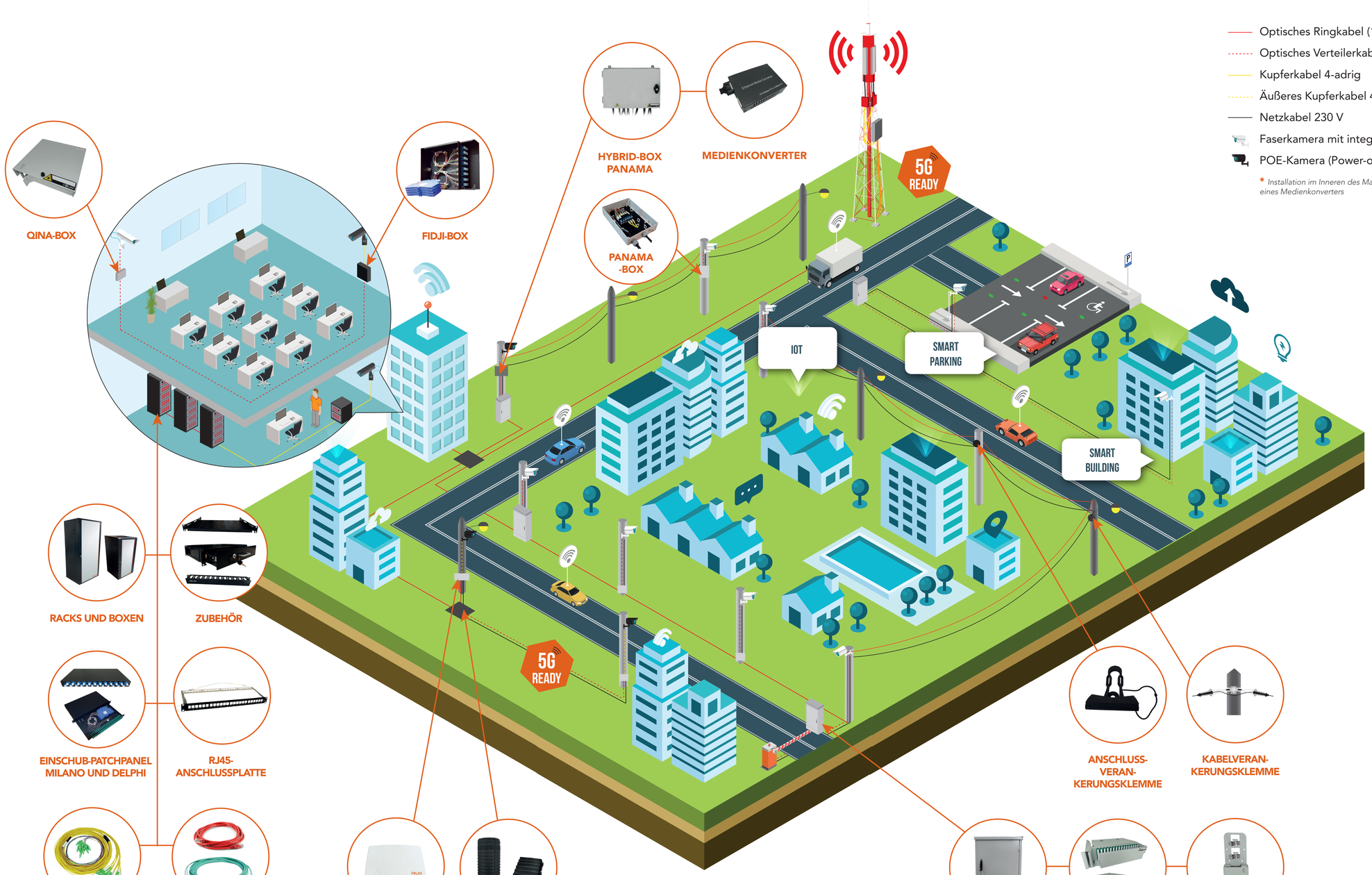


RACKS UND BOXEN

ZUBEHÖR

EINSCHUB-PATCHPANEL MILANO UND DELPHI

RJ45-ANSCHLUSSPLATTE

VORKONFEKTIONIERTE MINICORES

PATCHKABEL

LWL-WANDKASTEN 4 Gf

WASSERDICHTE BOXEN

ANSCHLUSS-VERAN-KERUNGSKLEMME

KABELVERAN-KERUNGSKLEMME

STRASSEN-VERTEILERSCHRAN

SCHWENKBARE PATCHPANELS NIAGARA & PORTO

GLASFASER-FANOUT-PANEL

**FOLAN** | ZI PERICA, 692 rue des Mercières, 69140 Rillieux-la-Pape, Frankreich | +33(0)4 78 800 810 | contact@folan.net | www.folan.net/de | www.espace-pro.folan.net